# Desenvolvimento Web

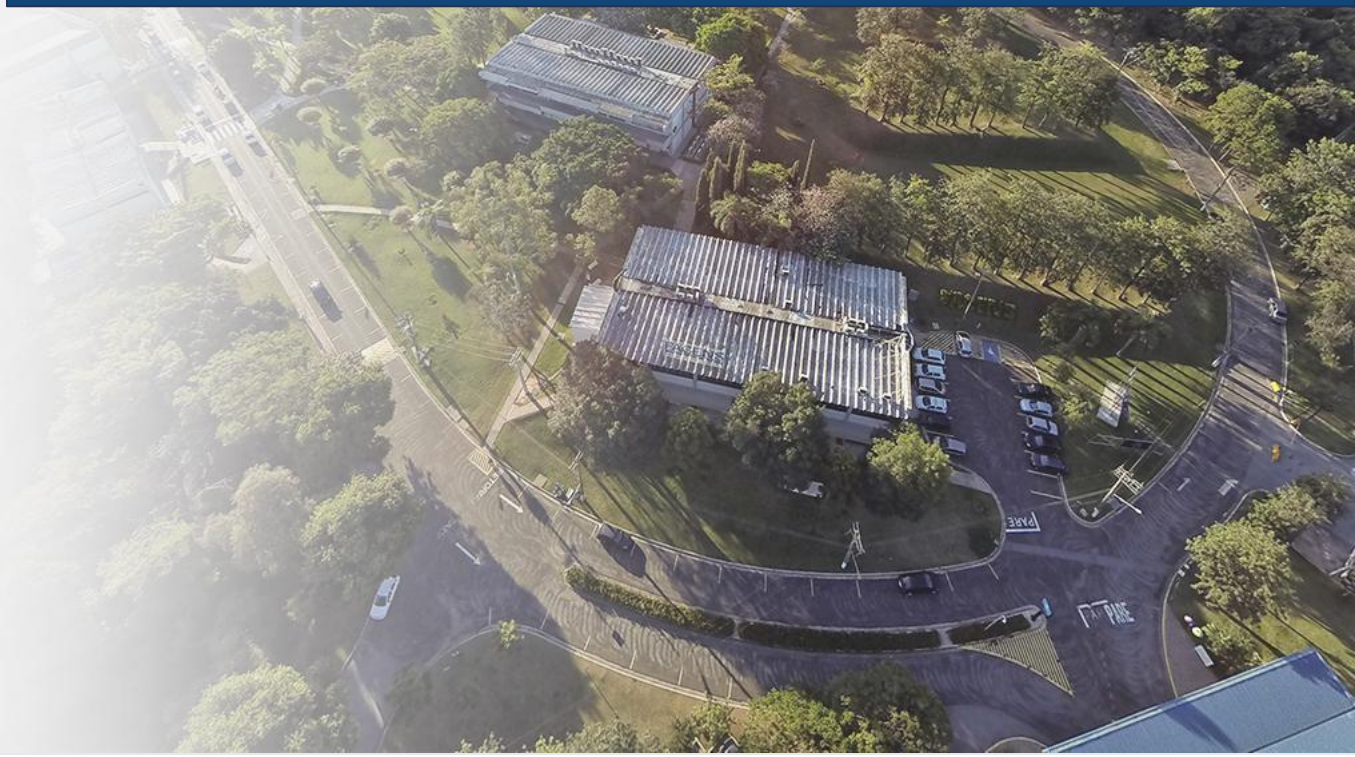

## Definição de escopo, prototipação e UX

Prof. Me. Deivison S. Takatu
Email: deivison.takatu@facens.br

# Sumário

- Tipos de Aplicações Web;
- Escopo e Backlog do Projeto
- Planejamento e Gestão do Backlog;
- Wireframes: Estruturando o Site;
- Atividade;
- Referências.

# Por Que Planejar Antes de Codificar?

Projetos web frequentemente falham devido à ausência de uma definição clara de escopo inicial. Sem planejamento adequado, equipes enfrentam escopo creep, retrabalho excessivo e desalinhamento entre expectativas e entregas.

O planejamento estruturado reduz riscos, otimiza recursos e garante alinhamento entre stakeholders, desenvolvedores e designers antes do início da implementação.

# Escopo do Projeto

**Escopo do Produto**
Características e funcionalidades que o sistema deve ter para atender necessidades dos usuários

**Escopo do Projeto**
Trabalho necessário para entregar o produto, incluindo atividades, cronograma e recursos

**Documentação**
Registro formal de requisitos, especificações e decisões que garante rastreabilidade

**Alinhamento**
Comunicação constante com stakeholders para validar expectativas e ajustes

**Exemplo de Escopo (Site Institucional):** Homepage responsiva, seção sobre a empresa, página de serviços com 5 categorias, formulário de contato, área administrativa para edição de conteúdo, integração com redes sociais, otimização para SEO básico.

# Tipos de Aplicações Web

A classificação pode variar dependendo da referência bibliográfica utilizada, mas quando classificamos por propósito, alguns exemplos são:

- Institucional;
- Blog;
- E-commerce;
- Landing Page;
- Plataforma.

**Legenda**: Exemplo de Sitemap elaborada na ferramenta Miro.

**Referência**: Gonçalves et al. (2005).

# Escopo e Backlog do Projeto

- Qual é a importância de definir o escopo no início de um projeto Web?
- Principais elementos de um escopo bem definido;
- Documentação e alinhamento com stakeholders;
- Agilidade na Gestão do Backlog;

**Referência**: Salinas et al. (2016).

# Planejamento e Gestão do Backlog

- Facilitar a comunicação entre equipe e cliente;
- Melhorar a experiência do usuário desde o início;
- Definir uma estrutura clara para o desenvolvimento;
- Utilização de User Storys.

Como (quem?) eu quero (O que?) para (Por que?)

**Referência**: Lucassen, G., et al. (2016).

# Priorização do Backlog

MoSCoW

**Must**
Essencial para o projeto funcionar

**Should**
Importante mas não crítico

**Could**
Desejável se houver tempo

**Won't**
Não será feito agora

Técnicas de priorização garantem que equipes desenvolvam funcionalidades mais valiosas primeiro, otimizando investimento de tempo e recursos.

Priorize: Alto valor, baixo esforço primeiro. Deixe: baixo valor, alto esforço para último.

# Gestão de Tasks

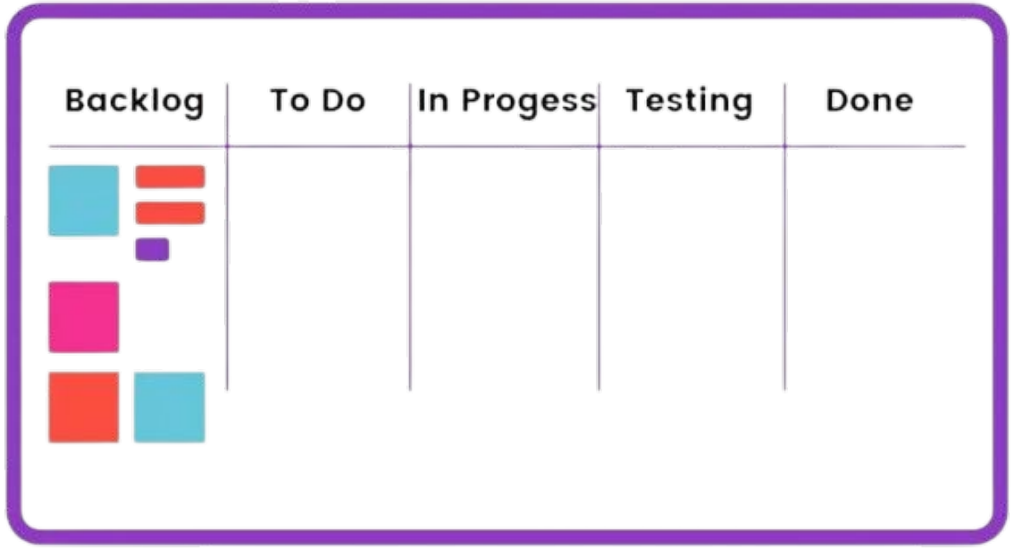


Fonte: https://zeev.it/

- Quadro Kanban;
- Método colaborativo e prático;
- Um tipo de documentação do projeto.
- Quando as etapas do Scrum são integradas ao uso do Kanban, cria-se um modelo híbrido capaz de otimizar significativamente o fluxo de trabalho da equipe.

# Exemplo de User Story

Como um visitante do site, eu quero acessar a página "Sobre" para conhecer melhor a empresa, entender sua história, seus valores e sua missão. Isso me ajudará a saber mais sobre sua credibilidade, diferenciais no mercado e a qualidade dos produtos ou serviços oferecidos. Além disso, quero encontrar informações de forma clara e objetiva, com um design agradável e intuitivo, facilitando minha navegação e aumentando minha confiança na marca.

# Ferramenta de Análise da Arquitetura do Site

Fonte: [https://octopus.do/](https://octopus.do/)

# Arquitetura da Informação

**Sitemap**

Estrutura hierárquica de todas as páginas do site

**Fluxo de Navegação**

Caminhos que usuários percorrem entre páginas

**Jornada do Usuário**

Ponto de vista do usuário em cada etapa

**Persona**

Perfil representativo do usuário-alvo

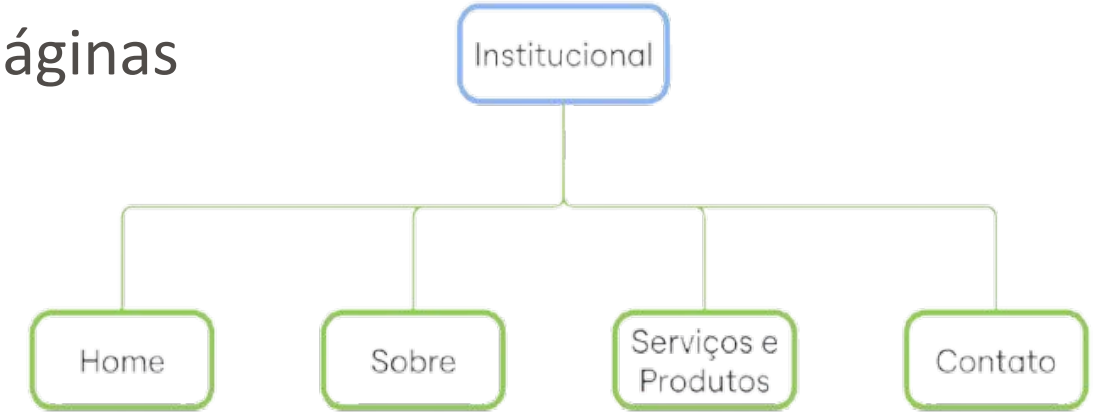


**Legenda**: Exemplo de Sitemap elaborada na ferramenta Miro.

# Wireframe, Mockup e Protótipo

### Wireframe (Baixa Fidelidade)

Estrutura básica em blocos, foca em layout e funcionalidade sem detalhes visuais

### Mockup (Visual)

Representação estática com cores, tipografia e elementos visuais completos

### Protótipo Interativo

Simulação funcional com navegação e interações reais entre telas

**Boas Práticas:** Mobile First (priorize dispositivos móveis), Responsividade (adaptação a múltiplos tamanhos), Clareza Visual (hierarquia clara de informações)

## Erros Comuns em Projetos Web

### Escopo mal definido

Falta de clareza inicial causa retrabalho e desalinhamento

### Começar codando sem protótipo

Implementação antes de validação resulta em rework desnecessário

### Ignorar UX

Interfaces complexas afastam usuários e comprometem conversões

### Não priorizar backlog

Desenvolvimento sem critério desperdiça recursos em funcionalidades de baixo valor

# Ferramentas de Prototipação

- Prototipação a partir de Imagens e Prompt;
- Plugins Figma: html.to.desgin; Musho.ai; etc;
- Validação de ideias e iterações;
- Exemplo prático: Exportação arquivo h2d.

Stitch

Figma

uizard

# Wireframes: Estruturando o Site

- O que é um wireframe e por que utilizá-lo?
- Tipos de wireframes: baixa e alta fidelidade;
- Ferramentas para criação de wireframes;
- Exemplos práticos e boas práticas.

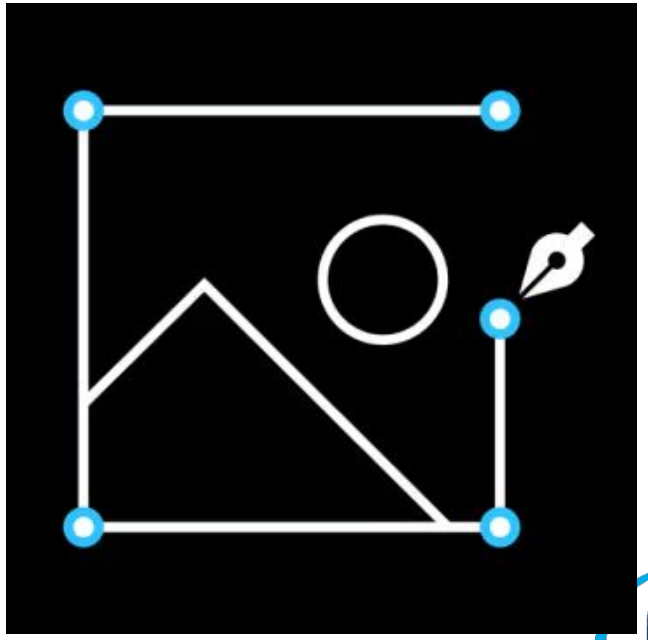

**Referência**: Diniz et al. (2020).

**Fonte:** [www.figma.com](http://www.figma.com)

# Atividade

1. Após definirem o tema do projeto do grupo, realizem uma pesquisa de aplicações web, analisando soluções similares no mercado e identificando seus pontos fortes e fracos.

2. Após a pesquisa, analisem a estrutura da aplicação web, descrevendo os principais componentes, o fluxo de navegação e a arquitetura do projeto.

# Atividade

3. Elaborem três user stories seguindo o formato: "Como (quem?), eu quero (o que?) para (por que?)". Por fim, realizem a prototipação das primeiras telas do projeto, criando wireframes das telas principais.

4. Por fim, criem uma conta na ferramenta Trello e utilizem um quadro para criar uma visualização em Kanban. Em seguida, defina atividades a serem realizadas e registrem quais itens do projeto já foram concluídos.

# Referências


- Node.js: programe de forma rápida e prática – OLIVEIRA, Cláudio Luís Vieira. São Paulo: Expressa, 2021. Recurso online. ISBN 9786558110217.
- Interface de programação de aplicações (API) e web services – FERREIRA, Arthur Gonçalves. São Paulo: Platos Soluções Educacionais, 2021. Recurso online. ISBN 9786553560338.
- Aplicativos com Bootstrap e Angular – ZABOT, Diego. Como desenvolver apps responsivos. São Paulo: Érica, 2020. Recurso online. (Temas essenciais em mobile e websites). ISBN 9788536533049.
- Desenvolvimento de Software II – MILETTO, Evandro Manara; DE CASTRO BERTAGNOLLI, Silvia. Introdução ao Desenvolvimento Web com HTML, CSS, JavaScript e PHP. Bookman, 2014.
- Extreme Programming – WILDT, Daniel et al. Práticas para o dia a dia no desenvolvimento ágil de software. São Paulo: Casa do Código, 2015.
- JavaScript for Modern Web Development – RANJAN, Alok; SINHA, Abhilasha; BATTEWAD, Ranjit. BPB Publications, 2020.

# Referências


- DINIZ, Luciana Mara Freitas et al. Aprendizado Baseado em Projetos em IHC (presencial e remoto): prototipação segundo as heurísticas de Nielsen. In: Simpósio Brasileiro de Fatores Humanos em Sistemas Computacionais (IHC). SBC, 2020. p. 13-18.
- GONÇALVES, Rodrigo Franco et al. Uma proposta de processo de produção de aplicações Web. Production, v. 15, p. 376-389, 2005.
- LUCASSEN, Garm et al. The use and effectiveness of user stories in practice. In: Requirements Engineering: Foundation for Software Quality: 22nd International Working Conference, REFSQ 2016, Gothenburg, Sweden, March 14-17, 2016, Proceedings 22. Springer International Publishing, 2016. p. 205-222.
- SALINAS, C.; SEDEÑO, J.; CUARESMA, M.; RISOTO, M. Agile, Web Engineering and Capability Maturity Model Integration: A systematic literature review. Information and Software Technology, v. 71, p. 92-107, 2016. DOI: 10.1016/J.INFSOF.2015.11.002.

# Desenvolvimento Web

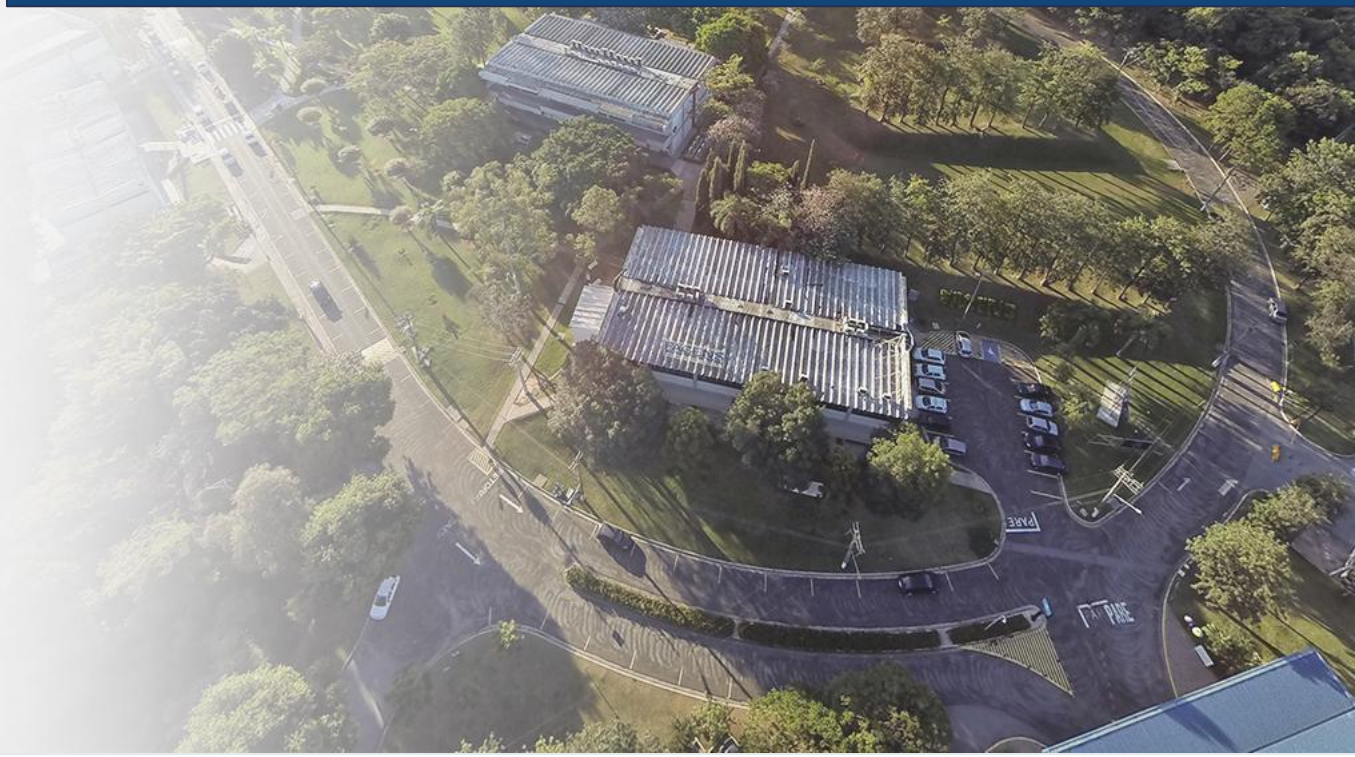

## Definição de escopo, prototipação e UX

Prof. Me. Deivison S. Takatu
Email: deivison.takatu@facens.br